



しままき

2017
6月号
No.552



田植え

5月下旬、村内各地の水田では農家さんが秋の豊作を願いながら田植えを行いました。

財政状況の公表

平成28年度 下半期

財政状況の公表については、地方自治法の規定により条例を定め、村民の皆様には年2回行うこととしています。

今回は、平成28年度下半期（平成28年10月～平成29年3月）平成29年3月31日現在の予算執行状況をお知らせします。

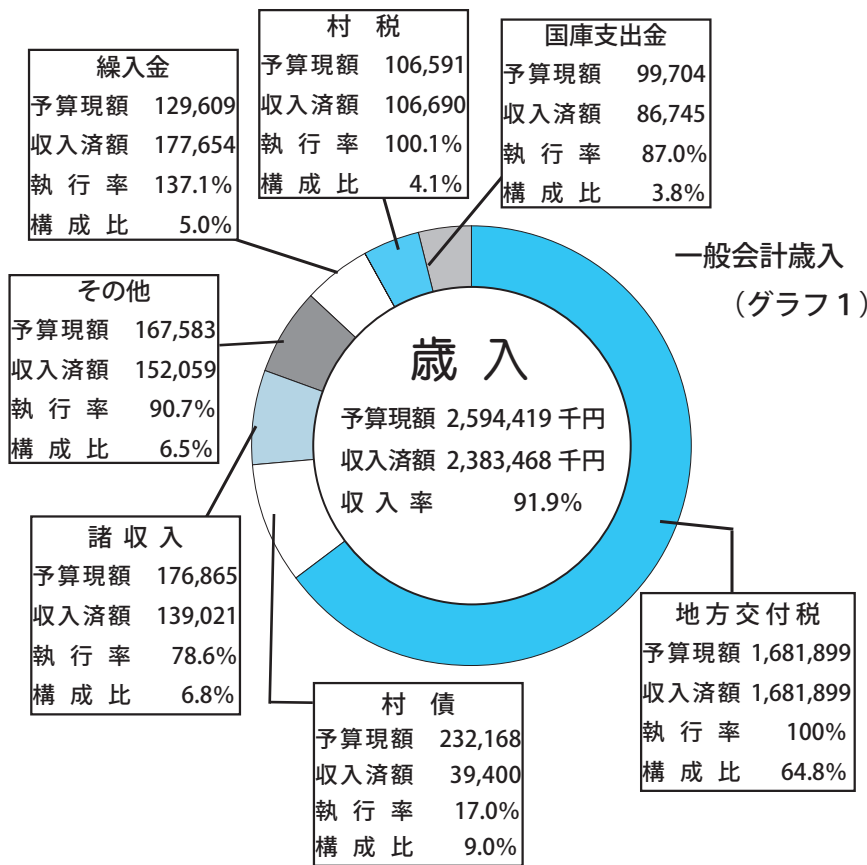

村債 (グラフ3)
地方債現在高の推移 (村の借金) (億円)

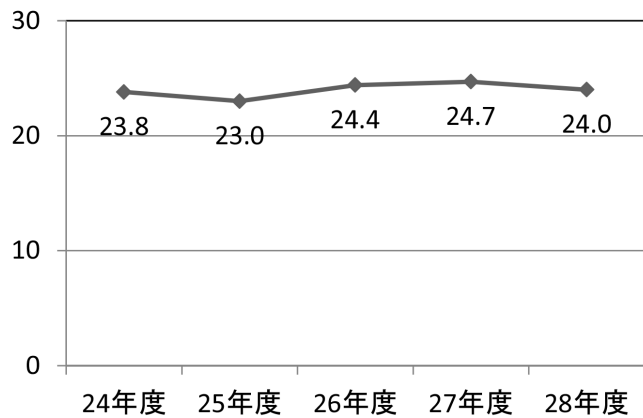

基金 (グラフ4)
基金積立金現在高の推移 (村の貯金) (億円)

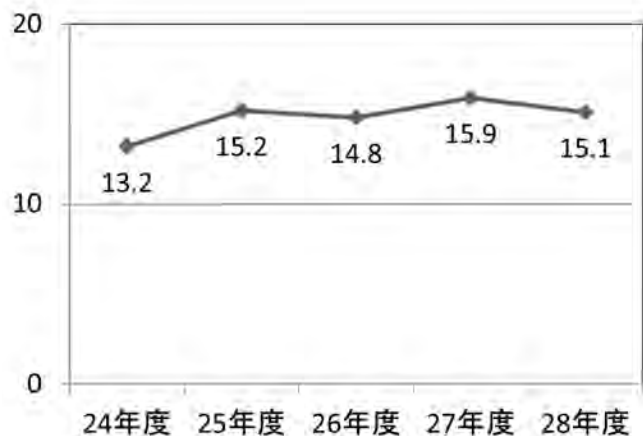

一般会計歳入 (グラフ1)

一般会計の歳入は、3月末の収入済額が23億8346万8千円で、予算に対して91.9%の収入割合となっており、前年度同期と比べて1.0%低くなっています。

一般会計歳出 (グラフ2)

一般会計の歳出は、支出済額が22億2755万2千円で、予算に対して85.9%の支出割合となっており、前年度同期と比べて1.4%高くなっています。

村債・基金 (グラフ3・4)

村債残高は、28年度末現在高見込み24億72万7千円で前年度末に比べ6851万7千円減少する見込みです。

基金は、28年度末現在高見込み15億607万3千円で、前年度末と比べ8091万7千円減少する見込みです。

村税の収入状況

村税（表1） (千円)

村 民 税	
予算額	48,447
収入済額	48,493
収入率	100.1%
固定資産税	
予算額	44,576
収入済額	44,577
収入率	100.0%
軽自動車税	
予算額	2,664
収入済額	2,716
収入率	102.0%
村たばこ税	
予算額	10,836
収入済額	10,837
収入率	100.0%
入 湯 税	
予算額	68
収入済額	67
収入率	98.5%

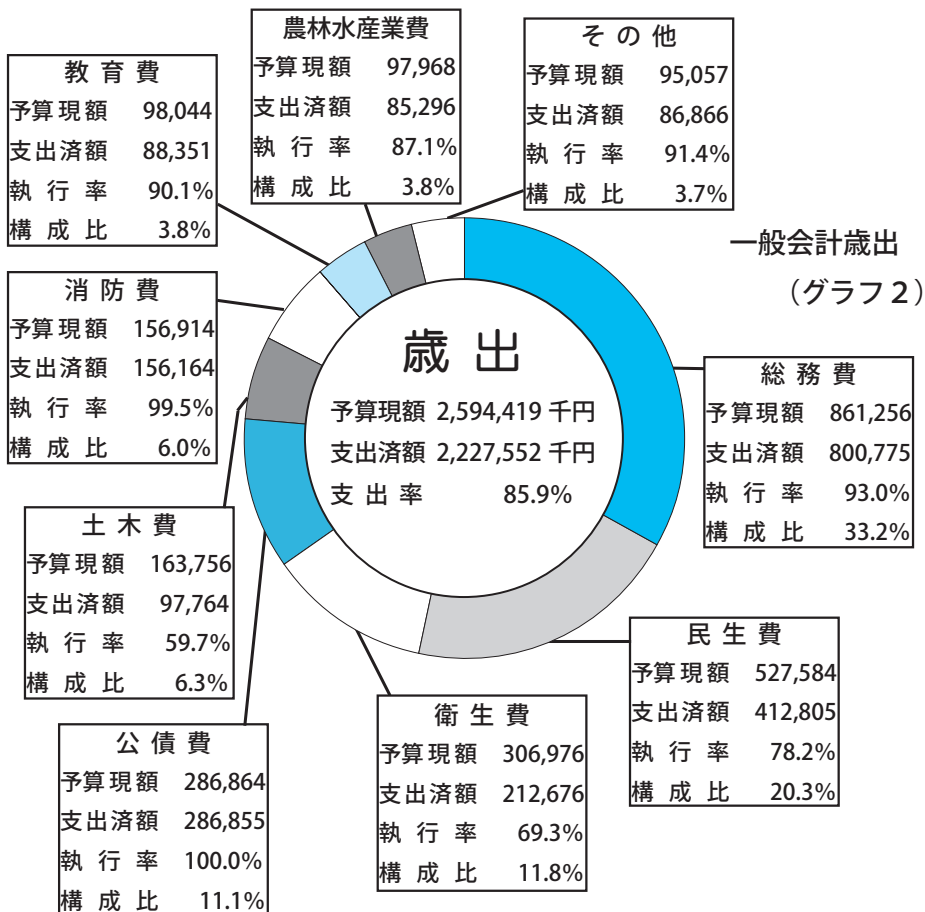

村税（表1）

村税収入は、1億669万1千円で、予算に対して100.1%の収入割合となっています。

特別会計予算

特別会計の収入済額は、合計1億4,598万7千円で、40.9%の収入割合となっています。支出済額は、合計3億331万2千円で、85.0%の支出割合となっています。

(千円)

区 分	予算現額	収入済額 (執行率)	支出済額 (執行率)
国民健康保険事業	87,961	78,370 89.1%	59,380 67.5%
簡易水道事業	96,771	30,472 31.5%	83,201 86.0%
介護保険サービス事業	31,400	14,200 45.2%	31,205 99.4%
後期高齢者医療	21,852	19,786 90.5%	21,271 97.3%
合併処理浄化槽事業	118,816	3,159 2.7%	108,256 91.1%



北海道日本ハムファイターズ 2017年島牧村応援大使情報

『第8回なまらうまいっしょ!グランプリ』 「しままき海苔まんま」3位獲得!

5月19～21日の3日間、札幌ドームで開催されたグルメイベント、『第8回なまらうまいっしょ!グランプリ』に参戦し、人気投票の結果、「しままき海苔まんま」が、見事第3位を獲得しました。

商工会女性部を中心に、たくさんの方々に協力を頂き完成した「しままき海苔まんま」は、グランプリに参加が決まった2月からイベント当日間近まで、何度も試作を重ね完成しました。

そして、イベント当日は3日間で1,292個を売り上げ完売。お客様からは、「こんなに美味しい海苔弁人生で初めて食べました」、「昨日食べた味が忘れられなく今日も来ました」と嬉しい言葉もいただき、3日間連続でお買い求めいただいた方もいらっしゃいました。

また、6月6日の北海道新聞の朝刊にも掲載され、今後、「しままき海苔まんま」が村のご当地グルメの定着となるよう検討を進めて参ります。



17 地域の話 小後 2017年(平成29年)6月6日(火曜日) 北海道新聞

のり弁 島牧流 + エビとコウナゴ「海苔まんま」

【島牧】村商工会女性部(会員10人)などが島牧の海の幸を使った新たなご当地グルメ「しままき海苔まんま」を開発し、村内の道の駅で5月から販売を始めた。プロ野球北海道日本ハムが同月に札幌ドームで開いた「第8回なまらうまいっしょ!」グランプリでも高評価を受け、島牧をPRするメニューとして期待が集まっている。

しままき海苔まんまは村内で栽培された質老米のご飯に、村内で採れた特産の天然のワゴンジャのりと一緒にポテリしたホタテエビを載せ、善揚げコウナゴと合わせて食べる。とんじャのりなど海の幸が隠し出す磯の風味は格別だ。

同グランプリに向け、商工会女性部や村域おこし協力隊員が9月から開発に着手。島牧を



商工会女性部など開発 道の駅で発売

▶6月6日 北海道新聞朝刊

北海道日本ハムファイターズ島牧村後援会発足!

「北海道179市町村応援大使」の決定を契機に、島牧村でもファイターズの後援会が発足されました。3月28日に行われた設立総会には21名が出席。北海道日本ハムファイターズからはコミュニティリレーション部の石川拓道さんご出席され、後援会の概要などを説明していただきました。後援会長には野崎泰生副村長が就任し、今後は観戦バスツアーや本村でのテレビ観戦、そのほか地域振興活動や青少年の健全育成などの活動を行っていきます。

興味のある方は、役場企画課までご連絡ください。

TEL 役場企画課 0136-75-6212



▲ 3/28 後援会設立総会



▲ 5/28 認定証授与式 写真左 竹田球団社長
右 野崎後援会長

北海道日本ハムファイターズ観戦バスツアー開催

島牧村民を対象に北海道日本ハムファイターズ村民観戦ツアーを開催します。

今回の観戦ツアーには2017年島牧村応援大使の西川遥輝選手・渡邊諒選手と集合写真撮影などの特典があります。(選手の出場状況などにより撮影が不可となる場合もございます。)

詳細、申込みにつきましては村内配布チラシをご覧くださいの上、応募願います。

日 時	7月8日(土) 12時頃札幌ドーム到着予定 (出発時間につきましては参加者決定後お知らせいたします)
対戦相手	福岡ソフトバンクホークス 15時試合開始
対象者	村民の方(中学生以下は保護者同伴) ※バスでの参加可能の方
定員	30名
参加費	無料(昼食はご用意します。その他の飲食物につきましては札幌ドームで各自調達願います。)
申込み	6月22日(木) 必着
申込み方法	別紙、配布チラシの申込み用紙に必要事項を記入の上、役場企画課へ提出願います。 ※応募多数の場合は厳正なる抽選で決定いたします。当選結果につきましては6月下旬予定。(落選の通知はしません)

申込み・お問い合わせ 役場企画課
TEL 75-6212 FAX 75-6216

思いやりの心育てよう!

人権の花運動

「人権の花運動」は、子どもたちが相互に協力しあいながら花を育てることで、協力することの大切さを生きた教育として学び、やさしさや相手に対する思いやりの心をはぐくみ、生命の尊さを実感する中で、人権尊重思想をはぐくみ情操をより豊かなものとすることを目的としています。

島牧村では、人権擁護委員の平田敏さんと吉澤伊久子さんが村内の保育所、小学校、中学校で人権の花の贈呈を行い、命の尊さと友人への思いやりの気持ちを大切にすることを子どもたちに語りかけました。島牧小学校6年生の桑野胡桃さんは、「みんなで協力し合い大事にお花を育てていきます。」と人権擁護委員の二人へ感謝の言葉と決意を述べました。



善意に感謝いたします

島牧漁業協同組合

代表理事組合長 濱野勝男様
金 200万円 (水産振興)

寿都生コン株式会社

代表取締役社長 蒲谷宏様
代表取締役副社長 中村正己様
金 5万円 (村内小中学校運動会運営費)

寄附に感謝申し上げます、主旨にそって有効に活用させていただきます。誠にありがとうございました。



死亡事故発生！ 山菜採りの遭難事故



～山菜採り等の遭難防止の心得～

例年、村内では山菜採りによる遭難が多数発生しています。5月31日現在、今年も月越地区では、既に4件の遭難があり、死者も出る悲惨な事故も発生しています。慣れた山でも、山菜採りに無我夢中になると「隠れた危険」があります。遭難を未然に防止するため、次のことに心掛けてみましょう。

■家族等に行き先と帰宅時間を知らせましょう

「自分だけの秘密の場所だから」では、万一の場合、捜索が遅れることとなります。行き先、帰宅時間等を必ず家族等に知らせてから出かけましょう。

■単独での入山を避け、二人以上で声を掛け合い位置を確認する

二人以上で入り、たえず声を掛け合い、お互いの位置を確認しあうことが大切です。

■服装は目立つ色にしましょう

赤や黄色、蛍光色の服装がよく目立ち、万一の場合には、捜索隊から発見されやすくなります。また、ヘリコプターへの合図は、タオル、手ぬぐいを振ったり、鏡の反射光も有効です。

■熊除けのための鈴やラジオ等を携帯しましょう

鈴や笛、ラジオ等の音の出るものは、熊除けや自分の位置を知らせるのに役立ちます。また、非常の場合の連絡用として、携帯電話を持ちましょう。

■迷ったときには無理せず、落ち着いて行動しましょう

迷ったときは、むやみに歩き回らず、体力の消耗を抑え、落ち着いて捜索隊を待つなど、慎重な行動が必要です。

万が一の場合、家族などから捜索願が出されて捜索隊が救出に向かいますので、発見されやすい視界の開けた場所、野宿に適した場所を早めに探すことが大切です。

過去3年の主な山菜採りによる主な遭難発生状況

平成26年度	6月2日	月越地区竹の子園	女性1名
	6月4日	月越地区黒盤	女性1名
	6月10日	賀老地区	男性1名

平成27年度	5月24日	月越地区竹の子園	男性1名
	5月26日	黒松内・島牧境界	女性2名
	5月27日	月越地区竹の子園	男性1名

平成28年度	5月21日	月越地区竹の子園	男女各1名
	5月26日	月越地区竹の子園	男性1名
	5月28日	月越地区第2シェルター付近	男性1名

ヒグマ出沒に注意!!

ヒグマに出会わないために

- ・山に単独で入らない
- ・鈴をつける、ラジオを持ち歩くなど音を出す
- ・薄暗いときには行動しない

ヒグマに出会ってしまったら

- ・クマが気付いていない場合は静かにその場を立ち去る
- ・クマが近づいてきた場合は視線をはずさない
- ・クマの動きを見ながらゆっくり後退して離れる
- ・リュック等を置いてクマの気をそらし時間を稼ぐ

健康通信

らくらく運動教室に みなさんも参加してみませんか？

『心も体も健康に！』を合言葉に、毎週木曜日に約1時間2会場に別れて実施しています！
椅子に座ってできる運動を中心に、楽しく無理のない範囲で身体を使い、日常生活に必要な筋肉の維持や強化をはかります。また、ほぼ毎回、ボールを使った楽しいゲームも実施しています！

運動の専門家が「安心」「安全」「科学的」にみなさんの健康づくりのお手伝いをします。

忙しい生活の合間にこそ運動で心身のリフレッシュをしませんか！

参加料は月1000円かかりますが、1年間を通して出席率が良かった方には、皆勤賞、精勤賞及び賞状の授与もあります。

参加者からのコメント

Y. W 様 (本目おあしす会場)

足・腰の弱っている私にとり、座ったままの運動は大変良いと思います。
また、出席されている皆さんとの交流を大変楽しく思います。

K. N 様 (永豊生活改善センター会場)

島牧地区の皆さん、らくらく運動教室に参加してみませんか？無理のない運動です。
私も参加している一人です。イスに座っての運動です。手足の動き、それに考える頭の運動です。ボケ防止になると思っております。1時間程度の時間ですが、皆さんとても楽しく過ごしております。皆さんも是非参加してみてください。お待ちしております。

工藤 健康運動指導士

笑顔で楽しく身体を動かしましょう！



※見学だけでもできます。

※送迎をご希望の方は、前日までにご連絡ください。

申し込み・問い合わせ：福祉課 電話 0136-75-6001



▲本目おあしす会場のみなさん



▲永豊生活改善センター会場のみなさん

後期高齢者医療制度のお知らせ

～ 平成29年度の保険料等について ～

6月に保険料額をお知らせします

平成29年度の保険料につきましては、6月に個別にお知らせします。

《保険料の計算方法》

均等割 【1人当たりの額】 49,809円	+	所得割 【本人の所得に応じた額】 (平成27年中の所得-33万円) × 10.51%	=	1年間の保険料 【限度額57万円】 (100円未満切り捨て)
-----------------------------	---	---	---	--------------------------------------

- 1年間の保険料の上限額は57万円です。
- 所得の少ない人は、世帯主や被保険者の所得に応じて保険料が軽減されます。
- 年度の途中で加入したときは、加入した月からの月割で計算します。

保険料のお支払いは、「年金からのお支払い」と「口座振替」を選ぶことができます。
口座振替を希望される方はお住まいの市区町村にお問い合わせください。

※ 保険料のお支払いが困難な場合は島牧村住民課税務係へご相談ください。
災害、失業などによる所得の大幅な減少、その他特別の事情で生活が著しく困窮し、保険料のお支払いが困難な方については、保険料の減免を受けられる場合があります。

ジェネリック医薬品の利用について

- 医療機関で処方される薬には、新薬(先発医薬品)とジェネリック医薬品(後発医薬品)があります。
- ジェネリック医薬品の処方を希望される方は、医師や薬剤師にその旨を伝えるか、医療機関や薬局の窓口に「希望カード」を提示することによりお願いすることができます。
「希望カード」が必要な方は島牧村住民課保険係までお問い合わせください。

◆ 効き目・安全性について

ジェネリック医薬品は、新薬と同等の効果・効能を持ち、厚生労働省の基準を満たしている安全なお薬です。

※ ご希望される場合は、必ず主治医や薬剤師によく相談しましょう。

◆ 価格について

ジェネリック医薬品を利用すると、お薬代が安くなります。薬によって異なりますが、新薬より3割以上、中には5割以上安くなるものもあります。

お問い合わせ先

北海道後期高齢者医療広域連合
〒060-0062
札幌市中央区南2条西14丁目
国保会館6階
電話 011-290-5601

お住まいの市区町村
島牧村 住民課 保険係
電話 75-6213

村からの お知らせ

広報活動についてのご意見は
企画情報係までお寄せください。
(電話 75-6212)

しりべし弁護士相談センター 開設のお知らせ

6月21日、28日、7月5日、12日
毎週水曜日、相談無料

▽事前予約制

▽予約受付時間

午前10時～午後4時

▽住所 岩内町高台84・3

(佐藤精肉店となり)

Tel 0135・62・8373

FAX 0135・62・8383

介護予防・日常生活圏域

ニーズ調査を実施しています

後志広域連合では、平成28年12

月31日現在、要介護認定を受けている方を除く65歳以上の方を対象に、第7期介護保険事業計画の策定及び皆さんの介護予防に役立てることを目的として、介護予防・日常生活圏域ニーズ調査を行っています。

対象となる方には、調査票を郵送しておりますので、ご協力をよろしくお願いいたします。(6月20日(火)までにご投函ください。)

【お問い合わせ】

後志広域連合 介護保険課
Tel 0136・55・8013

島牧村役場福祉課在宅介護支援係
Tel 75・6001

参加団体を募集しています

【ふれあいの街ボランティア】

北海道が管理する道路の歩道や植樹帯において、地域の方々が実地団体となり、清掃、草刈、花植え等の作業を行い、道路の清掃美化に取り組む事業です。

【市民団体協働の川づくり事業】

北海道が管理する河川の敷地内

において、地域の方々が実地団体となり、草刈や伐採作業を行い、実施していただいた面積に応じた費用を支援する事業です。

【お問い合わせ】

北海道小樽建設管理部維持管理課
Tel 0134・25・2195

島牧村施設課土木係
Tel 0136・75・6272

6月は外国人労働者問題啓発 月間です

国内で就労している外国人の就労状況を見ると、社会保険等の未加入や適正な労働条件が確保されていない等の問題が散見されます。

このような状況を踏まえ、外国人を雇い入れる際は、次の3点をご確認ください。

- ① 就労が認められる在留資格であること
- ② 雇入れ、離職の際には、それぞれハローワークに届出を行うこと
- ③ 社会保険等の加入をはじめ適正な雇用管理を行うこと

なお、厚生労働省では雇用対策法に基づき、外国人労働者の適正

な雇用管理のための指針を定めていますので、ご確認願います。

消防団からのお知らせ

4月30日付け団員の退団をお知らせします。

退団者

第4分団 (泊地区)

元分団長 成田 巖

以上1名が退団しました。

「おしごとアドバイザー」に 相談しましょう

平日の夜間と土日・祝日に、就職や転職のことを気軽に質問できる電話・メールサービスを開始しました。

「就職活動って何から始めればいいのか?」

「正社員になると何がかわるの?」
など、なんでも気軽に相談できます。

【お問い合わせ】

Tel 0120・987・754

平日 午後5時～午後10時

土日祝日 午前10時～午後5時



募集種目	受験資格		受付期間	試験日
自衛官候補生	18歳以上 27歳未満の者	男子 女子	年間を通じて 行っております。	受付時にお知らせ します。
一般曹候補生	18歳以上 27歳未満の者		第2回 7月1日(土)～ 9月8日(金)	1次 9月16日(土)～18日(月) 2次 10月5日(木)～11日(水)
航空学生	海：18歳以上23歳未満 空：18歳以上21歳未満		7月1日～9月8日	1次：9月18日 2次：10月17～22日 3次：11月18日～12 月21日

【お問い合わせ】 倶知安地域事務所
倶知安町南3条東1丁目

TEL 01136-23-3540

自衛官募集相談員 後藤 諭
TEL 76-7504



札幌運輸局では、これまで不正改造車の排除にとめていますが、特に毎年6月を「不正改造車排除強化月間」として一層強力に取り組むこととしております。

暴走行為、過積載等を目的とした不正改造車は、安全を脅かし道路交通の秩序を乱すとともに排出ガスによる大気汚染、騒音等の環境悪化の要因の一つとなっております。

また、窓ガラスへの着色フィルム貼付、クリアレンズの装着による灯火色の変更、基準外のマフラーの取付けなど自動車部品の取付けや取外し等により保安基準に適合しなくなっても、違法であるとの認識のないままに改造を行っている自動車使用者も見受けられるので注意が必要です。

皆様もぜひ、この機会に不正改造の防止についての理解を深めていただき、その排除にご協力下さい。

【お問い合わせ】

北海道運輸局札幌運輸支局
TEL 011-731-7168

年金の窓口

国民年金保険料は納付期限までに納めましょう

平成29年4月分から平成30年3月分までの国民年金保険料は、月額16,490円です。保険料は、日本年金機構から送られる納付書により、金融機関・郵便局・コンビニで納めることができます。また、クレジットカードによる納付やインターネット等を利用した納付、そして便利でお得な口座振替もあります。

未納のまま放置されると、納付を督促する文書（督促状）を送付し、指定された期限までに納付が無い場合は、延滞金を課すだけでなく、**※納付義務のある方**の財産を差し押さえることがありますので、早めの納付をお願いします。

所得が少ないなど保険料の納付が困難な場合は、免除される制度や猶予される制度がありますので、役場住民係へご相談するようお願いします。

※納付義務者は被保険者本人、連帯して納付する義務を負う配偶者及び世帯主になります。



わが家の お殿様



たかむね
久慈 昂宗くん
(平成25年7月15日生)

字栄磯／久慈智彦・加奈子さんのお子さん

我が家のお殿様はやんちゃで元気いっぱい！
妹と一緒に毎日楽しく保育所に通っています。
将来は、お父さん、じいちゃん、公おじちゃんと一緒に船に乗って魚をたくさんとりたいです。
でも、最近はお母さんみたいに病気の人を助ける看護師にもなりたいたっています。
両方なれたらいいなと思っています。
外に出かけるのが大好きなので、皆さん、見かけたら声をかけて下さいね！

村の目誌

5月16日～6月15日

- | | | |
|----|-----|--------------------|
| 5月 | 21日 | 第21回春季パークゴルフ大会 |
| | 27日 | 中学校体育大会 |
| | 29日 | 第3回村議会臨時会
全員協議会 |
| 6月 | 4日 | 小学校運動会 |
| | 15日 | 森・川・海づくり植樹会 |

ふるさとスケッチ

中学校海岸清掃



中学校の美化運動で本目海岸のゴミ拾いをおこないました。
5/30

運転免許	更新時講習 寿都町文化センター	一般・違反講習 7月4日(火) 一般者 13:00～14:00 違反者 14:45～16:45 優良・初回講習 6月16日(金) 7月7日(金) 優良者 13:00～13:30 初回更新者 14:15～16:15
	高齢者講習 (70歳以上・事前予約制)	八雲自動車学校 0137-63-2111 ※ご予約はお早めに



(5月1日～5月31日掲載申出分・敬称略)

- たんじょう
29. 5. 18 佐々木 奏和 (かなと) 本目
(佐々木玄太・はづきのお子さん)
- おくやみ
29. 5. 1 天満 定子 (90歳) 富浦
29. 5. 4 宮本 信一 (90歳) 栄磯
- 人口及び世帯数(29年5月31日現在)
1,538人 (前月比 1人)
男: 753人 (前月比 1人)
女: 785人 (前月比 0人)
850戸 (前月比 2戸)

編集後記

早いもので6月。つい先日、村長の御用始めの挨拶を聞き、気持ちを新たに迎えた今年も、もう折り返しを迎えました。▲さて、紙面でも取り上げたとおり、「第8回なまらうまいっしょ! グランプリ」で「しままき海苔まんま」が見事3位に輝きました。たくさんの方々に協力を頂き成し遂げられた結果です。私自身、このイベントで学ぶこともたくさんあり、そしてなにより村の方々の温かさを改めて実感させられる出来事となりました。このイベントに関わって頂いた方々、激励をして頂いた方々、本当にありがとうございました。
(K)

交通安全はみんなの願い

死亡交通事故 平成29年 5月31日現在 **0** の日 **4673** 日達成