

広報

SHIMAMAKI

しままき

12~1

ひと足早く メリークリスマス

12月15日、保育所で一足
早い「クリスマス会」が行
われ、サンタクロースから
よい子の園児たちにプレゼ
ントが手渡されました。

2004 No.464

<http://www.vill.shimamaki.hokkaido.jp>

謹賀新年



村長 藤田 章

新年明けましておめでとうございます。
輝かしい平成十七年の新春をお迎えてきたことを心からお慶び申し上げます。

昨年中は、村政の推進にあたり、ひとかたならぬご協力と深いご理解を賜り、厚くお礼申し上げます。新年にあたり職務の重大さをさらに痛感し、新たな意欲をたぎらせているところであります。

昨年を顧みますと、国際的には自衛隊のイラク派遣、未だ先行きの見えない北朝鮮拉致家族問題など諸課題を残したままに新年を迎えました。

また、国内では、台風十八号災害、新潟県中越地震や根室・釧路沖地震等、自然災害の多い年でありました。

一方、村内では、基幹産業の漁業の水揚げは伸びず、魚価の低迷に加えて、国の公共事業抑制による村内の公共事業の減少と、

それに伴う雇用の縮小、消費の落ち込みと、長引く不況は依然として出口が見えない状況にあります。村民・行政・民間等の連帯と協働により小さなことを積み重ね、一歩ずつ着実にすすんでまいりたいと考えておりますので、皆様のご理解とご協力をお願い申し上げます。

そして、「島牧村に住んでいて幸せだ」と実感できるように健康で明るく、生きがいの持てる社会の実現のため、村議会の皆様をはじめ村民の皆様の積極的なご提言を賜りますようお願い申し上げます。

ご承知のように国においては、地方分権、三位一体改革、市町村合併問題等、地方をめぐる諸問題がますます論議されているところでございます。特に市町村合併問題につきましましては、旧合併特例法が平成十七年3月をもって期限切れとなり、四月からは新法によるいろいろな合併論議がなされるものと思われれます。

村民の皆様に対しましては、国、道の意向を十分に踏まえながら的確な情報提供をするとともに、今後とも村議会並びに皆様と協議していかなければならないと考えておりますので、一層のご理解とご協力を賜りますようお願い申し上げます。本年も健康で最良の年でありますよう、心からお祈り申し上げます。新年のご挨拶とさせていただきます。

議会議長 濱野 勝 男



新年明けましておめでとうございます。
平成十七年の輝かしい新春を、皆様には
ご健勝で迎えることが出来たことを心
からお慶び申し上げます。

日ごろより村議会に対して深いご理解と
ご支援を賜り、心からお礼を申し上げます。
また、関係各位のご指導とご協力を賜り
ながら、議会の円滑な運営と村政発展のた
め微力ながら貢献することができましたこ
とを心から感謝し、あらためて厚くお礼申
し上げます。

昨年を顧みますと、長引く経済不況のな
かで、雇用、所得環境は依然として厳しい
状況にあります。

村内では、基幹産業の漁業は、ここ数年
低迷していましたが秋サケ漁の水揚げが若干
回復の兆しは見られたものの他の魚種は依
然として低迷しており、さらには、輸入水
産物の増大に伴う魚価の下落など非常に厳
しい状況であり、一方農業では、夏季間の
天候に恵まれ台風による被害も他の地域に
比べて少なく、作柄は例年よりやや良好で
したが、その他では公共事業削減に伴う雇
用の縮小、消費の落ち込みと、景気低迷の
厳しさが目立った一年でありました。

迎えた今年は、本村にとって極めて重要
な判断を求められる年になります。国の三
位一体改革に伴う市町村財政の悪化の中で、
町村合併の問題に方向性を出していかなけ
ればなりません。

村の未来を左右する大きな問題ですので、
皆様の意向を十分に把握した上で、議論を
尽くし最良の結論が得られるよう願ってお
ります。

昨年にも増して厳しい情勢の中で、基幹
産業である漁業の振興、生活関連施設の整
備、福祉対策の推進、教育環境の整備等の
行政需要に応え、活力ある村づくりを目指
し、議決機関としての役割、責任の重大さ
を深く認識し、決意を新たに諸課題に取り
組んで参ります。

私も議員は、より豊かな住みよい村づ
くりを目指して、皆様のご期待に応えるべ
く決意を新たにしておりますので、より一
層のご理解とご協力を賜りますようお願い
申し上げます。

年頭にあたり、皆様のご健勝とご多幸を
心よりお祈り申し上げ新年のご挨拶とい
たします。

2005年年頭のごあいさつ

おめでとうございます

祝 満100歳

平成13年以来

3年ぶり

字豊浜 松永 カセさん



12月7日、満100歳を迎えられた松永カセさんに藤田村長から長寿者慶祝金と敬老年金が贈られました。
松永カセさんは、明治37年12月7日生まれで、長い間、家業である漁業の手伝いをしてこられ、2、3年前までは家庭菜園で野菜作りをしていたそうです。最近足が弱り、週5回のホームヘルプサービスの利用していますが、毎日の食事をきちんと摂り会話もしっかりしているそうです。誕生日の3日前には親戚16人が集まって「100歳を祝う会」を開いてくれたそうです。これからもお元気で長生きしてください。

功労者表彰

島牧村産業功労賞

太田 政義さん

(北広島市在住)



さる11月2日、太田政義さん(北広島市在住)に藤田村長から表彰状と記念品が贈られました。
太田さんは、永年にわたり島牧漁業協同組合役員として、組合運営の安定向上に貢献され、その功績が認められこの度の受賞となりました。

後志支庁長表彰

折川納税貯蓄組合



さる11月10日、折川納税貯蓄組合(組合長 佐々木一太)へ後志支庁長より表彰状が贈られました。
折川納税貯蓄組合は、昭和40年の設立以来、組合員全員が税の重要性を深く認識し、口座振替納税の推進に努め、永年にわたり納期内完納を継続し、地域住民の納税思想の高揚に貢献してきました。

人権作文コンテストに島牧中学生が入選

12/8

人権の重要性や必要性について理解を深めるために行われている作文コンテストに、島牧中学校から3人が入選しました。

3人の作品は、1月発行の作文集に掲載され近隣の学校に配布される予定です。

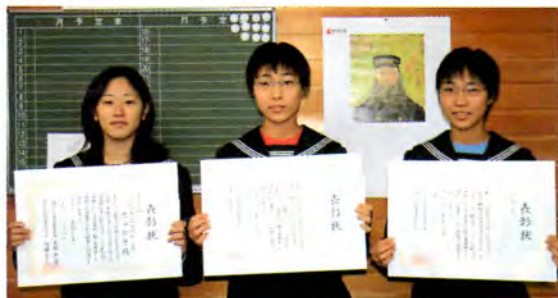

左から渋谷さん、目時(樹)さん、目時(真)さん

入選者	寿都地区大会優秀賞	渋谷 宏子さん
	寿都地区大会優秀賞	目時 樹里さん
	寿都地区大会優秀賞	目時 真夢さん

冬期間の除排雪にご協力を



道道の除雪 夜間はしません

本格的な降雪時期がやってきました。この時期、除排雪作業をスムーズに行うため、次の事についてご協力ください。

路上駐車は除排雪作業の一番の敵です。狭い道路などでは交通事故の原因にもなり、非常に危険です。

また、作業が遅れて結果的にみんなに迷惑がかかります。

低い塀や樹木は雪で見えません。赤布などわかりやすい目印をつけてください。また、ドラム缶や磯舟なども路上に出さないようにしましょう。

除雪後に残る玄関先の雪は、再び車道に出さないでください。交通障害となりますので、各自で処理してください。

除排雪事業は十分注意して行っていますが、除雪車に出会ったときは、安全な距離を保ち、絶対に近寄らないでください。特に、子どもを近づけないでください。

慶弔や特別行事で除雪が必要なとき（ただし、除雪可能な場所に限る）は、建設水道課土木係へご相談ください。

長期予報

1月は、平年同様に日本海側では雪の日が多く、太平洋側やオホーツク海側は晴れる日が多いでしょう。

気温、降水量ともに平年並みでしょう。

2月は、平年同様に日本海側では雪の日が多く、太平洋側やオホーツク海側は晴れる日が多いでしょう。

気温は平年並みか高く、降水量は平年並みでしょう。

水道凍結に気をつけて

気温がマイナス4℃以下になると、水道管が凍って、水が出なくなったり、破裂したりする水道の凍結事故が増加します。

気象状況に注意して、お出かけの際や寝る前には戸締まりと水道の水抜きを心がけましょう。



水抜きの方法

1. 蛇口を開いて水を出し、元栓を閉めます。
2. 蛇口は朝まで開いたままの状態にしておいてください。

万一、水道管が凍って水が出ないときは、蛇口から床面までの管に雑巾かタオルを巻き熱湯をかけます。

そのまま15分くらい放置しておくと水がでます。

いくら熱湯をかけても水が出ない場合は、蛇口を無理に回したりせず、建設水道課水道係まで連絡してください。

なお、水道凍結修理代金は別途必要です。

預金保険制度とは

金融機関に預金をする
と、その預金には自動的
に保険がかかります。万
が一金融機関が破綻した
場合、この保険によって
預金が保護されます。
このような預金者の保
護と資金決済の履行保護
のための保険の仕組みを
いいます。

平成17年4月以降は、当座預金や利
息のつかない普通預金は「決済用預金」
として全額保護され、定期預金や利息の
つく普通預金などは、1金融機関につき
預金者1人当たり、1千万円までとその
利息等が保護されます。

預金保護の姿

期 間		平成14年4月～平成17年3月	平成17年4月～
商品の分類			
預金保険の対象商品	当座預金 普通預金 別段預金	全 額 保 護	利息のつかない等の条件を満たす預金 (※1) は全額保護
	定期預金 定期積金 ビッグ ワイド等	合算して元本1,000万円(※2)までとその利息等(※3)を保護 1,000万円を超える部分は、破綻金融 機関の財産の状況に応じて支払われます (一部カットされることがあります)。	
対象外商品	外貨預金 譲渡性預金 ヒット等	保 護 対 象 外 破綻金融機関の財産の状況に応じて支払われます (一部カットされることがあります)。	

- (※1) 決済用預金といいます。「無利息、要求払い、決済サービスを提供できること」という3条件を満たすものです。
(※2) 金融機関が平成15年4月以降に合併を行ったり、営業(事業)のすべてを譲り受けた場合には、その後1年間に限り、当該保護金額が1,000万円の代わりに、「1,000万円×合併等に関わる金融機関の数」による金額になります。(例えば、2行合併の場合は、2,000万円)
(※3) 定期積金の給付補てん金、金銭信託における収益の分配等も利息と同様保護されます。

Q 家族名義や個人事業用の預金は
どのように保護されますか？

A 家族であっても、夫婦や親子はそれぞれ別の人格を有する法的主体であるため、その名義に従い別個の預金者として保護の対象となります。ただし、家族の名義を借りたに過ぎない預金等は、他人名義として保険の対象外となるため、注意が必要です。
また、個人で事業を営んでいる方の場合、個人事業用の預金は、同一人の預金等として合算されます。

Q 預金保険制度の対象となる金融機関は
どのようになっていますか？

A 対象となる金融機関は次のとおりです。

- ・銀行(日本国内に本店のあるもの)
- ・信用金庫
- ・信用組合
- ・労働金庫
- ・信金中央金庫
- ・全国信用協同組合連合会
- ・労働金庫連合会

もっと詳しく知りたい方は？

預金保険機構、財務局等または金融機関の窓口にお問合せください。

預金保険機構 ☎03(3212)6029
北海道財務局 ☎011(709)2311

※ 農協、漁協、水産加工協等の系統金融機関は、別途、農水産業協同組合貯金保険制度に加入しています。

架空請求に

ご注意ください

最近、悪質な業者が「法務大臣の許可した債権回収会社」の名前や類似の名前をかたって、「債権譲渡を受けた」などとして架空の債権を請求するケースが多発しています。

このような請求を受けたときの対処法をご紹介します。

身に覚えのないものは支払う必要はありません！

支払わない場合には「裁判になる」、「差押えを強制執行する」、「勤務先に集金に行く。出張旅費も合わせて請求する」、「信用情報機関のブラックリストに登録する」といった脅しのような文句があったとしても、あわてて支払ったりしないようにしましょう。いったん支払うと、取り戻すことは困難になります。また、支払ったことにより新たな請求を受けるケースも少なくないようです。

家族の債務であっても、保証人等になっていない限りあなたあてに請求することはできません。債務を負っているとされている本人に確認して、不審に思った場合は取り合わないようにしましょう。

一切連絡しないようにしましょう

それが債務を確認するためや支払い意思のないことをつたえるものであ

っても、こちらから連絡することによって電話番号等の個人情報

報を知られてしま

うおそれがあります。たと

え業者側から連絡があっても、名

前、住所、電話番号、勤務先等

の個人情報ば絶対に知ら

れないようにしまし

ょう。

これらの業者は、掛

かってきた電話の応対状況に

よって、詐欺の対象者を選

別していることから一切連絡しないようにしまし

ょう。

こんなところに注意してね！

形式的に怪しいぞ！

- ①目隠しシールのないハガキでの請求や督促
- ②電子消費者未納利用料金など何の請求書面が不明
- ③委託先の契約会社名が記載されていない。
- ④いきなり最終通告となる。
- ⑤連絡先として多数の電話番号を列挙している。

「電子消費者民法特例法」という法律はなく、これに基づいて法務省が認可して通達するという制度はありません。

すべて脅し文言です。

これまで請求や督促もなく、いきなり裁判にはなることはありません。裁判にもなっていないのに取下げということにもなりません。

決して連絡しないようにしましょう！

- ①法務省や法務省関係機関が認可している「特殊法人」「特別法人」はありません。
- ②法務大臣が許可している債権回収業者名は下の一覧表で確認してください。なお、社名をかたっている場合もありますので、注意してください。

電子消費者未納利用料金請求最終通達書
分類コード TR213302

この度ご通達致しましたのは、貴殿のご利用された「電子消費者料金未納分」について、ご契約会社から委託を受け、当局が管財人となりましたので大至急当局まで連絡ください。

こちら「電子消費者民法特例法」上、法務省認可通達書となっておりますので、連絡無きお客様につきましてはやむを得ず裁判所からの書類通達後、指定裁判所へ出廷となります。また裁判後の措置といたしましては給与差押え及び、動産物・不動産物差押えを強制執行させていただきます。また執行官による「執行証書の交付」を承諾して頂くようお願いすると同時に、債権譲渡証明書一通郵送させていただきますので承諾の上ご返送ください。

尚、書面での通達となりますのでプライバシー保護の為、請求金額・御支払い方法等は当局職員にご確認下さい。

以上を持ちまして最終通告とさせていただきます。

裁判取下げ最終期日 平成16年8月10日

入金課	03-0000-0000	相談課	03-0000-0000
	03-0000-0000		03-0000-0000
管理課	03-0000-0000		03-0000-0000
	03-0000-0000		03-0000-0000

法務省認可特殊法人 ○○管財事務局
〒105-0012 東京都港区芝大門0-0-0
営業時間 平日 8:00~18:00 休業日 土・日・祝日

警察に相談しましょう！

架空の債権の請求は、犯罪に当たる可能性があります

で、悪質な場合には、最寄の警察署に相談しましょう。そのためにも、請求の書類等は念のため保管しておいた方がよいでしょう。

第37回

1 受動喫煙とは

自分がタバコを吸わなくても他人の吸うタバコの煙にさらされることをいいます。心臓病、肺がん、乳がん、気管支喘息、肺炎や気管支炎、副鼻腔炎、乳幼児突然死症候群などの病気が引き起こされることが分かっています。

2 ホタル族も危険

わずかの受動喫煙でも病気の危険がぐっと高くなります。部屋で吸わず家の外で吸っても、すぐに家に入れば吐く息から有害物質が出ます。すると、その家の子どもの尿からニコチンの代謝物質が多く検出されます。

3 子どもの喫煙

親がタバコを吸う家の子どもは、タバコを吸うようになる確率が高くなります。子どもはニコチン依存症になりやすく、親のタバコをいたずらで1本吸ったら次の日からもうやめられなくなったということがあります。

4 女性の喫煙

最近、若い女性の喫煙者が増えています。月経痛、月経不順、閉経が早くなる、更年期障害が重くなる、不妊、乳がん、子宮頸がんが増えることが分かっています。また、シミやシワができやすく口が臭くなり美容にも悪いです。

「**受動喫煙**」
じゅどうきつえん

タバコは、吸う人の体を蝕むだけでなくまわりの人の健康にも害をあたえます。



身近な病気のはなし

島牧診療所
糸矢 宏志

講演会のお知らせ

ふだん何気なく口にするお酒、仕事や悩みごとのストレスを解消しようと思いかえってストレスを貯め込んだり、お酒の量が増え心と身体のバランスを崩していませんか。

地域の皆さんと一緒に学ぶ場として次のとおり講演会を開催します。

日 時 平成17年1月20日(木)
午後2時～午後4時
場 所 余市町中央公民館2階
(余市町大川4-14-3)
内 容 講演「知っておきたい！ストレスとお酒」
講師 医療法人北仁会 石橋病院
院長 白坂 知信先生
申込み締め切り 平成17年1月14日(金)
問合せ・申込先 俱知安保健所余市支所
☎0135-23-3104

健康な歯 これからも大切に ～よい歯の表彰式～

12月15日、総合福祉医療センターで「よい歯の表彰式」が行われ、20人の子がピカピカ賞(むし歯が0本の子)を受賞しました。これからも健康な歯を大切にしてください。

受賞者は次のとおり。()は保護者

本目	古村美沙子ちゃん(朋弘)	泊	伊藤 修汰くん(学)
	桑野 梨瑚ちゃん(国寿)		平田 啓人くん(友幸)
	桑野 梨緒ちゃん(ク)		花田 雄太くん(雄二)
栄磯	杉村 勇哉くん(朋晃)		花田 拓弥くん(輝樹)
	永井 裕太くん(政志)		永島 隼斗くん(茂雄)
豊浜	成田 圭吾くん(博樹)		桑野 夏鈴ちゃん(高廣)
永豊	中田 恵水ちゃん(緑朗)	千走	山下 龍平くん(利人)
	上田 大心くん(雅憲)		渡辺 彪雅くん(健吾)
	宮本 慎也くん(輝雄)	元町	大嶋 晃治くん(隆治)
	小田阿友実ちゃん(正雄)		高館すずなちゃん(友和)

正しいブラッシングを習慣づけましょう

皆さんはまちがった歯みがきで、歯や歯ぐきを痛めていませんか？

汚れを落とそうと力まかせに歯をみがくと、歯ぐきを傷つけたり歯を削り取ってしまいます。

歯の表面が削られると、冷たいものがしめたり歯ブラシの毛先があたるだけでも痛みを感じる「知覚過敏」の症状が現れることもあります。

正しいブラッシングのポイント

■歯垢のたまりやすいところはいていねいに。

(ハブラシと歯間清掃具併用)

① 歯と歯の間

② 歯と歯ぐきの境目

③ 奥歯のかみ合わせ

かみ合わせの溝は、歯垢が残りやすく最もむし歯になりやすいところです。



歯垢は、歯と歯ぐきの境目や、歯と歯の間などによく残りがちです。



④ 歯ならびの悪い歯

歯並びの凹凸している人は、歯ブラシを縦にあて、1本ずつブラッシング。歯の重なっているところは、デンタルフロスで。

(歯科医院で指導をうけましょう)



● 八重歯



● 親知らず



お口の横から1本磨きをしましょう

● フロスの使い方

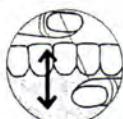
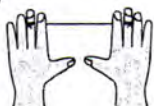

糸をビーンとはったままの状態

⑤ すき間のあるところ

● 歯間ブラシ

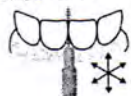

1. 歯間部に挿入し、前後に2~3回動かします



2. 上の歯は、先端部を下向きに



3. 下の歯は、先端部を上向きに

● バス法

毛先を歯と歯ぐきの間に45度の角度であて、振動させる



● スクラッピング法

毛先を歯に直角にあて小さく往復運動させる



● 歯ぐきをマッサージ

きれいな手で歯ぐきに円を描くように



■ ハブラシの持ち方

● ベングリップ



● バームグリップ



● ハブラシ圧



ハブラシの持ちかたは、バームグリップ(握り持ち)よりもベングリップ(鉛筆持ち)の方が、歯や歯ぐきに無理な力がかかりません。

■ 奥歯の奥の面は専用ハブラシで。

● 特に磨きにくい奥歯の後側に効果的です。



自動車リサイクル法が2005年1月から本格施行されます！

2005年1月1日から本格施行される自動車リサイクル法では、シュレッダーダスト（使用済自動車の解体・破碎後に残る廃棄物）、エアバッグ類、フロン類の3品目を自動車メーカー・輸入業者が引き取ってリサイクル等をするになっています。

上記3品目のリサイクル等に必要な費用については、自動車メーカー・輸入業者がリサイクル料金として設定・公表し、自動車所有者は、これを原則新車購入時に支払うになっています。

【リサイクル料金の預託時点】

自動車の種類		預託時点
2005年1月1日以降に販売される新車		新車購入時
2005年1月1日時点で既に販売されている車	2005年1月1日以降車検等を受けるもの	車検等時
	2005年1月1日以降車検等を受けずに廃車されるもの	引取業者に引き渡す時（廃車時）

リサイクル料金の具体的な金額は、各自動車メーカー・輸入業者から公表されています。

自動車運送事業者が利用する車種の代表的なりサ

イクル料金の水準は次のとおりです。

【リサイクル料金の水準】

自動車の種類	3品目のリサイクル料金の合計額の水準
軽・小型乗用車（コンパクトカー） エアバッグ類4個、エアコン有り	7千円～ 1万6千円程度
普通乗用車 エアバッグ類4個、エアコン有り	1万円～ 1万8千円程度
中・大型トラック エアバッグ類2個、エアコン有り	1万円～ 1万6千円程度
大型バス エアバッグ類2個、エアコン有り	4万円～ 6万5千円程度

自動車所有者は3品目のリサイクル料金のほかに、情報管理料金・資金管理料金を支払うになっています。

これらについては、自動車リサイクル法に基づく指定法人である（財）自動車リサイクル促進センターが経済産業大臣・環境大臣の認可を受けたうえで設定・公表しています。

具体的には、資金管理料金380円（新車購入時）または480円（車検時または廃車時）、情報管理料金130円となっています。

日本海の押し寄せる青白き怒濤に刻まれたダイナミックな海岸線を有する積丹半島の表看板ともいえるべき「神威岬」。岬の先端からは水平線に浮かぶように屹立する神威岩を眼下に見ることが出来ます。台座のような平らな岩盤に佛像のように堂々とそびえ立ち、地元では「お神威様」と呼び古くから信仰の対象として海の安全と大漁を祈願してきました。

10月22日には、北海道遺産にも選定された「積丹半島と神威岬」。「シャコタンブルー」と評されるどこまでも青く透き通った海に潮騒を聞きながら悠久の浪漫に心を馳せてみませんか。

秘境「神威岬」 （積丹町）

後志広域
広報

次世代に伝えたい後志遺産

シリーズ
No.48



困った時は弁護士相談

1月11日(火)・12日(水)
1月26日(水)・27日(木)
2月7日(月)・8日(火)
2月23日(水)・24日(木)

初回の相談は無料

事前予約制

予約受付時間10時～16時

電話／0135-62-8373

場所／岩内町高台84-3

(佐藤精肉店となり)

場所
サイレン吹鳴(同日)
生活改善センター
午前7時30分
午後10時
出初式を行います。

平成17年出初式

消費税の届出はお済みですか？

平成15年度の税制改正により、消費税の対象となる収入(「課税売上額」といいます。)の上限が3千万円から1千万円に引き下げられました。

個人事業者の方で、平成15年分の課税売上高が、1千万円を超えると平成17年は課税事業者となり、消費税法に基づく帳簿の記載や請求書等の保存が必要となるとともに、消費税の申告・納付を行っていただく必要があります。

また、新たに課税事業者となる方は「消費税課税事業者届出書」を速やかに所轄税務署長に提出してください。

倶知安税務署

☎0136-22-3102(直通)

(個人課税部門)

☎0136-22-1192(代表)

くらしのガイド

役 場 75-6211
総合福祉医療センター 75-6001
(健康福祉課)

競争入札参加資格 審査申請の受付

北海道では、平成17年度、平成18年度の競争入札参加資格審査申請の受付を行います。

◇受付期間

1月13日(木)～1月21日(金)

2月1日(火)～2月10日(木)

スパイクタイヤの使用規制について

◎規制内容について

スパイクタイヤ粉じんの発生を防止し、健康の保護と生活環境の保全を目的としてスパイクタイヤの使用が規制されています。

道内では、116市町村が「スパイクタイヤ粉じんの発生防止に関する法律」に基づいた「指定地域」となっており、緊急自動車・身体障害者の使用する車両等を除き、「指定地域」内では積雪・凍結の状態にない舗装道路の部分にお

いて、スパイクタイヤの使用が禁止されています。

また、指定地域以外の区域についても「北海道脱スパイクタイヤ推進条例」により、「脱スパイクタイヤ推進期間」を定めて、スパイクタイヤを装着した車両を運行させないよう努めることを求めています。

問合せ

北海道環境室環境保全課

☎011-231-4111

問合せ・申込み

後志支庁 ☎0136-22-1111

○工事関係

会計課事業管理室(内線2232)

○印刷物・印章の製造、物品の購入、

複写機の保守サービス・物品の賃貸借

会計課出納需品係(内線2224)

○庁舎等の清掃・警備・消防設備保守点

検、ボイラー等運転操作

総務課総務係(内線2111)



窓口

月曜日の年金相談時間
延長のお知らせ

社会保険事務所(年金相談センターは除く)では、平成16年12月から平成17年3月までの毎週月曜日は、年金相談窓口を2時間延長して午後7時までを行いますのでお気軽にご利用ください。

なお、月曜日が休日(1月3日、1月10日、3月21日)のときは、翌日の火曜日(1月4日、1月11日、3月22日)に振り替えて年金窓口の時間延長を行います。

ただし、月末が月曜日の1月31日、2月28日は平常どおり午後5時までとなりますのでご了承ください。

小樽社会保険事務所 ☎0134-23-4231

保険料は忘れずに納めましょう

平成17年 島牧村成人式

平成17年の島牧村成人式を1月9日(日)午後1時より「おあしす」で挙行します。

今年の成人者は、昭和59年4月2日から昭和60年4月1日までに生まれた方で、名簿は次のとおりです。(本村に住民登録されている方)

(富浦地区)

岩下 正樹

(本目地区)

藤田 静香

目時 麻衣子

(栄磯地区)

葛西 花奈美

佐々木 まゆみ

久慈 夏美

長尾 晶子

(豊浜地区)

高島 紘子

(永豊地区)

川岸 明香

(元町地区)

安保 拓哉

佐藤 聖子

(原歌地区)

越後谷 悠

※名簿は10月末現在で調査したもので、調査後の転入、掲載もれ、あるいは成人式をふるさと島牧村で迎えたいと思っている方は、教育委員会生涯学習係(☎75-6211内線68)へご連絡ください。



10月16日～12月15日

10月

- 16日 保育所発表会
- 17日 小学校学芸会
- 21日 決算審査特別委員会（22日まで）
- 22日 行政相談
- 30日 文化祭（31日まで）

11月

- 5日 島牧美利河線促進期成会総会
- 8日 総務社会常任委員会所管事務調査
- 14日 ふるさと演芸会
- 15日 あめますダービー実行委員会
- 16日 例月出納検査
- 19日 地区会長会議
- 24日 瀬棚町・島牧村地域振興交流会
- 29日 入札

12月

- 2日 選挙管理委員会
- 7日 特設人権相談
- 9日 入札
- 15日 例月出納検査



のうごき

（10月16日～12月15日住民係受付分・敬称略）

■たんじょう.....

- 16.11.9 石井こずえ…… 泊
（石井義幸・美香のお子さん）
- 16.11.15 木村 優里……本 目
（木村孝志・かおりのお子さん）

■おくやみ.....

- 16.10.26 尾形 重男（75歳）…… 泊
- 16.11.7 東城 コウ（69歳）……原歌町
- 16.11.16 村川 寧（66歳）……本 目
- 16.11.21 竹中 秀雄（66歳）……本 目
- 16.12.10 山下あい子（74歳）……本 目

■人 口.....

- 2,139人（前月比△1人）
（11月30日現在）
- 男：1,028人（前月比△1人）
- 女：1,111人（前月比 0人）

■世帯数.....

971戸（前月比△1戸）



わが家の
お姫様

ふるむらみさこ
古村美沙子ちゃん

本目／古村朋弘・優子さんの
お子さん
（平成13年5月8日生）



よそでは、はず
かしがり屋で人
見知り。家では
意地っぱりで負け
ずぎらい。5歳年
上のお兄ちゃんを困
らせてばかり。でもこ
の頃は少しでもな
さいを言えるようになりまし
た。優しく思いやりのある子に育ってほしいです。

（優子さん）

俳句

碑に触れて子規庵小春の日
張り紙の褪せて売家冬に入る
贈られし娘よりのセーターすこし大
寝屋に聞く軒うつ音や初時雨
幸不幸心に委ね年惜しむ
ふり返る刻なく過ぎて師走風

白石 渡辺 白石
一男 典男 真子
佐々木 長谷川
草心 みつえ

交通安全はみんなの願い

死亡交通事故

0の日

平成16年
11月30日現在

108日達成

運 転 免 許	違反講習 時 間	1月18日(火) 2月15日(火) 13:00～15:00
	更新時講習 寿都町文化センター	優良・一般・初回講習 1月21日(金) 2月18日(金) 優良者 13:00～13:30 一般者 14:00～15:00 初回更新者 15:15～17:15
	高齢者講習 (70歳以上・事前予約制)	岩内自動車学校 0135-62-1328 八雲自動車学校 01376-3-2111 1月6日(木) 1月20日(木) 2月3日(木) 2月17日(木)

広報しまさき

平成16年12～平成17年1月号

No.464

●発行／島牧村 ●編集／企画観光課企画振興係（☎75-6211 内線31）
〒048-0621 北海道島牧郡島牧村字泊83番地 ●印刷／有限会社フォーユー



自然環境へのやさしさを考え、
大豆インキを使用しています。